

PROVINCIA DE SALTA
PODER EJECUTIVO PROVINCIAL

ESTRUCTURAS ORGANICAS
MINISTERIO DE DESARROLLO SOCOAL

INDICE

MINISTERIO DE DESARROLLO HUMANO (LEY 817)	2
MINISTERIO DE DESARROLLO SOCIAL (Cabecera)	3
SECRETARIA DE FORTALECIMIENTO SOCIO COMUNITARIO	4
SECRETARIA DE PRIMERA INFANCIA, NIÑEZ Y FAMILIA	5
SECRETARIA DE ASUNTOS INDIGENAS Y DESARROLLO COMUNITARIO	6
SECRETARIA DE POLITICAS SOCIALES	7

MINISTERIO DE DESARROLLO SOCIAL

LEY 8171
DECRETO N° 16/19

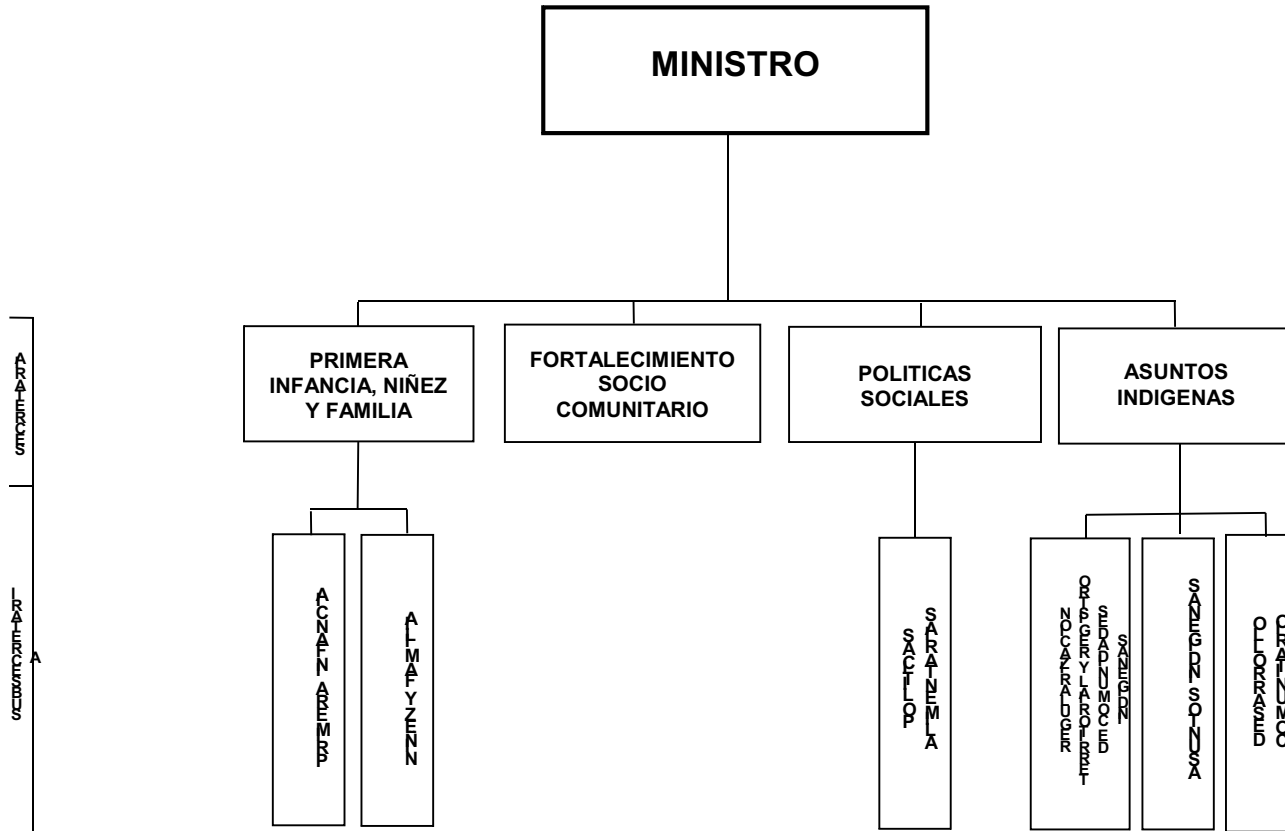

MINISTERIO DE DESARROLLO SOCIAL - CABECERA

DCTO. 122/20

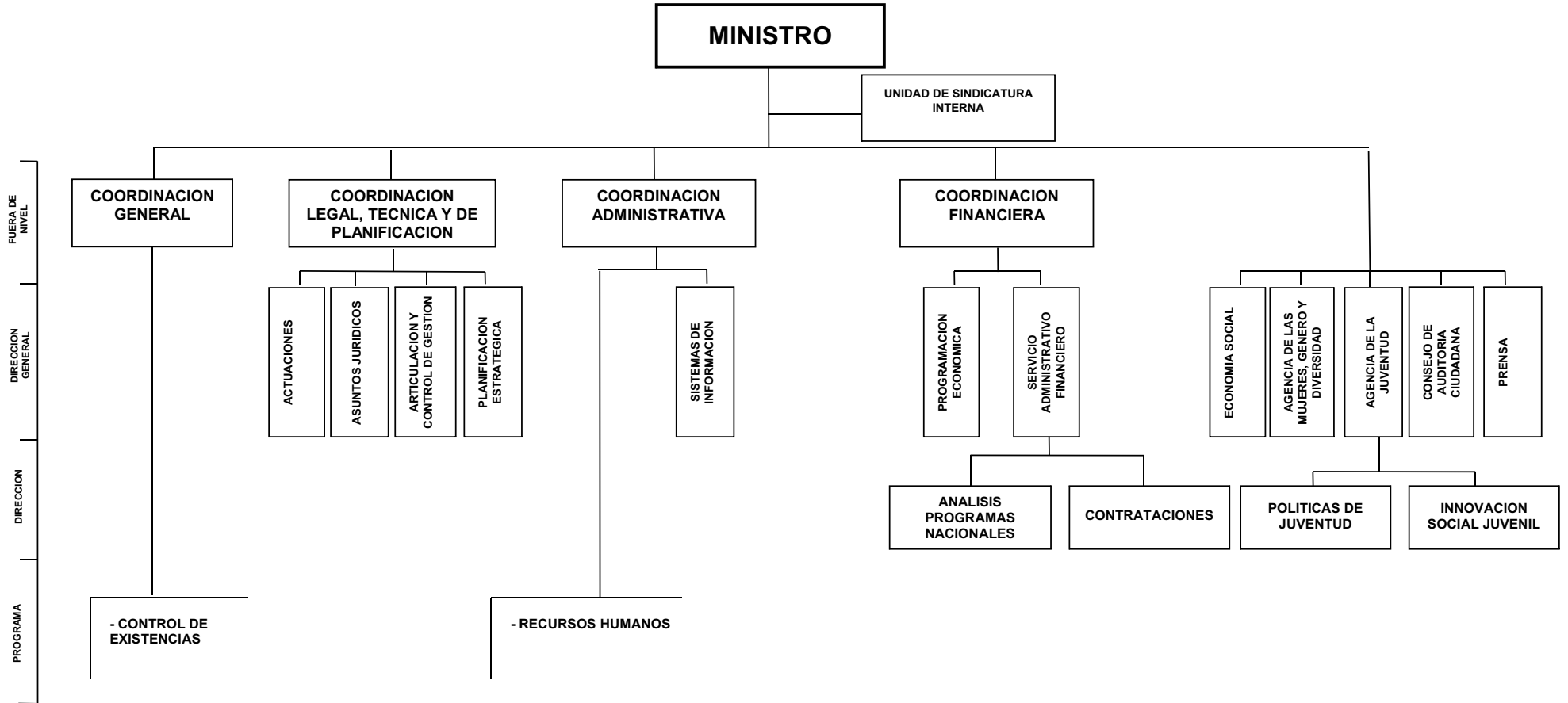

**MINISTERIO DE DESARROLLO SOCIAL
SECRETARIA DE FORTALECIMIENTO SOCIO COMUNITARIO**

DCTO. 122/20

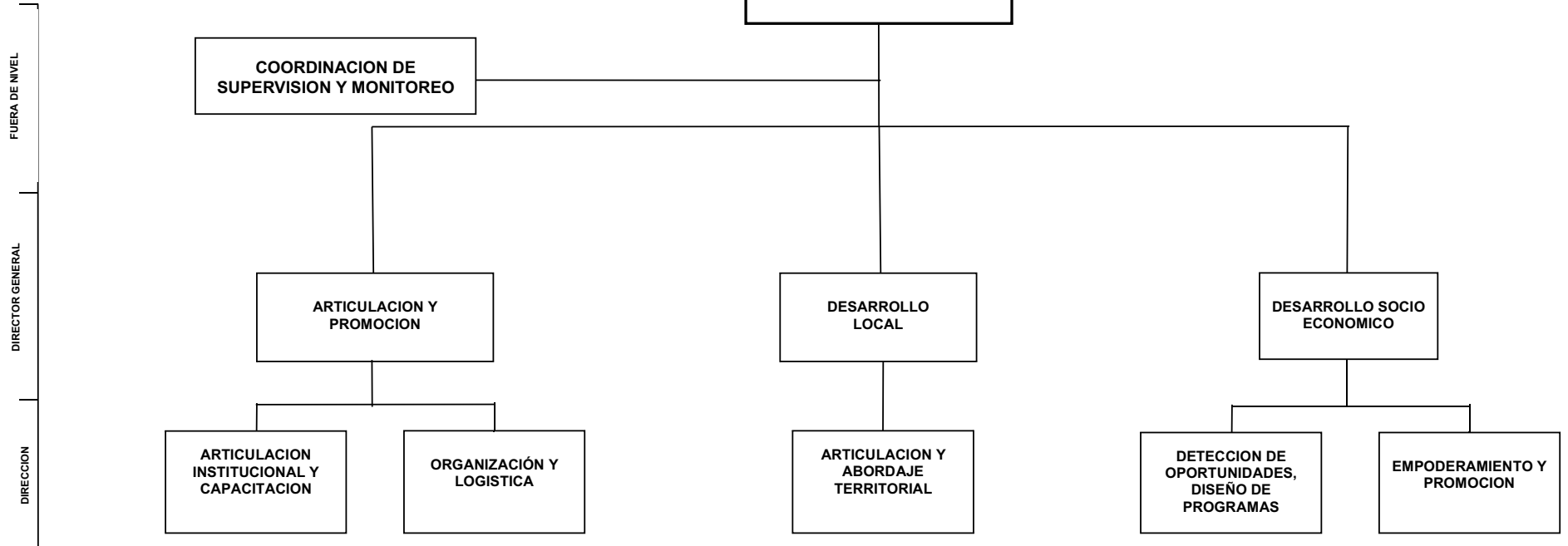

**MINISTERIO DE DESARROLLO SOCIAL
SECRETARIA DE PRIMERA INFANCIA, NIÑEZ Y FAMILIA**

DCTO. N° 122/20
DCTO. N° 723/20

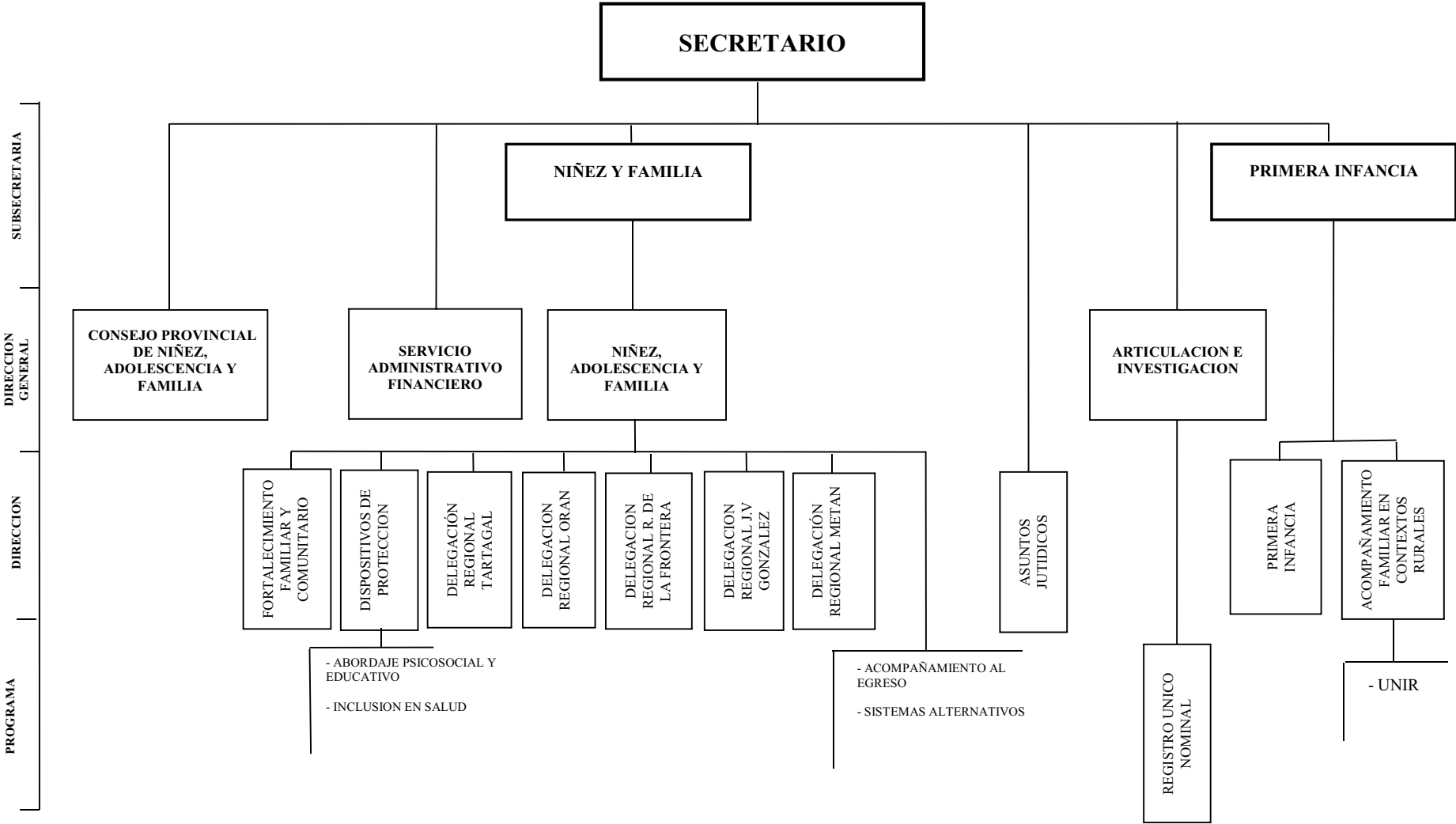

MINISTERIO DE DESARROLLO SOCIAL SECRETARIA DE ASUNTOS INDIGENAS Y DESARROLLO COMUNITARIO

DCTO. 122/20

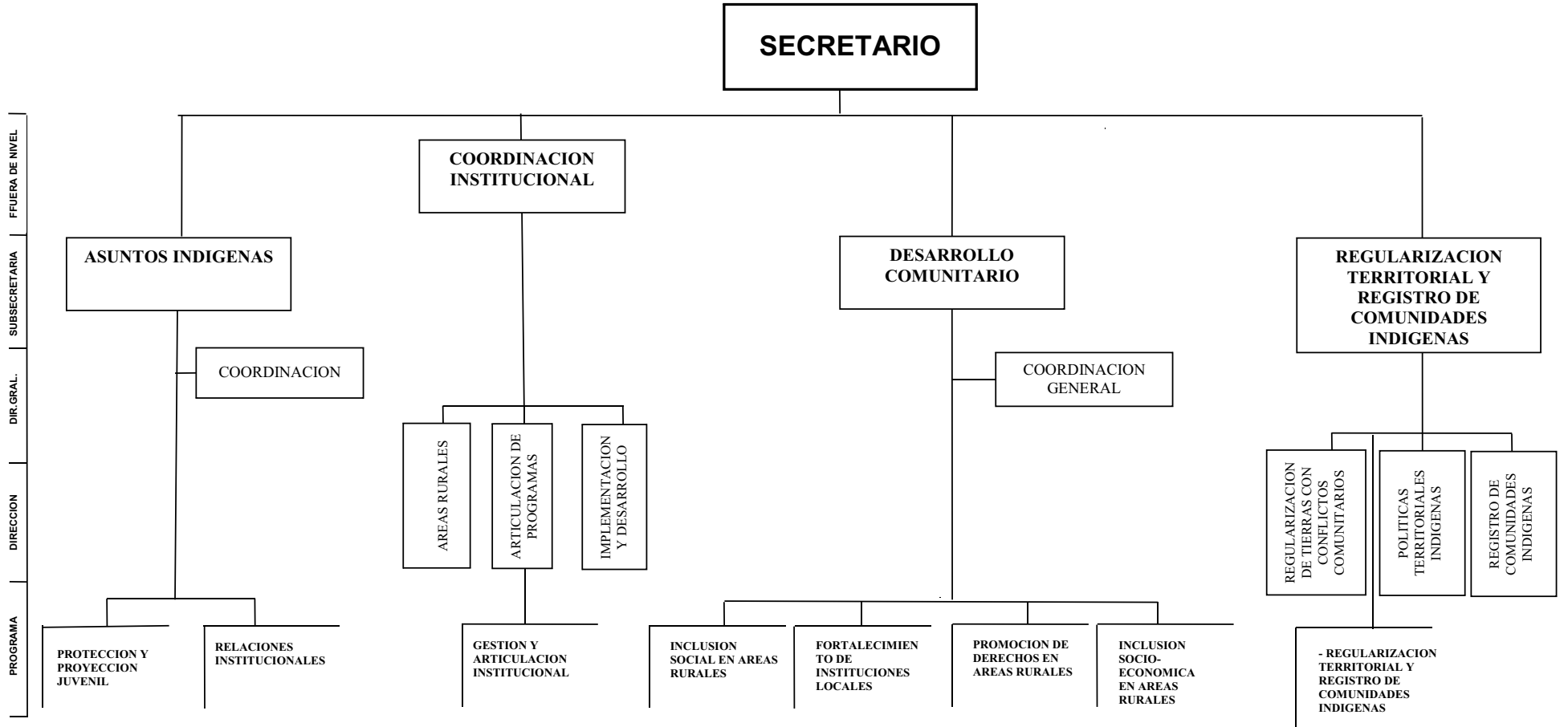

MINISTERIO DE DESARROLLO SOCIAL SECRETARIA DE POLITICAS SOCIALES

DCTO. 122/20

