CABECERA

SECRETARIO GENERAL
LÓPEZ MORILLO, Matilde, - D. 2/23

UNIDAD DE SINDICATURA INTERNA
Bustos Bequi, Cristian -DA.16/23

UNIVERSIDAD PROVINCIAL DE LA ADMINISTRACIÓN, TECNOLOGÍA Y OFICIOS (UPATecO)
Morello, Carlos - D. 88/23

DELEGACIÓN CASA DE SALTA EN CAP.FEDERAL
PLAZA, I. Martín - D. 66/23

ESCRIBANÍA DE GOBIERNO
Galindez, M. Graciela - D. 17/23

SECRETARÍA

LEGAL Y TÉCNICA

DIRECCIÓN GENERAL

COMPRAS
Ovejero, Diego -DA.16/23

SERVICIO ADMINISTRATIVO FINANCIERO
Cintioni, Lucrecia -DA.16/23

LEYES Y DECRETOS
Martínez, Norma -DA.16/23

ESTADÍSTICAS Y CENSO
Paputsakis, Mabel -DA.16/23

COORDINACIÓN DE ACTUACIONES
José, Sara Ester -DA.16/23

CONSULTOR JURÍDICO (2)
Fritsch, German -DA.16/23
Vieyra Martínez, Teresa -DA.16/23

DIRECCION

PERSONAL
Villalba, Lelia -DA.16/23

SECRETARÍA LEGAL Y TÉCNICA

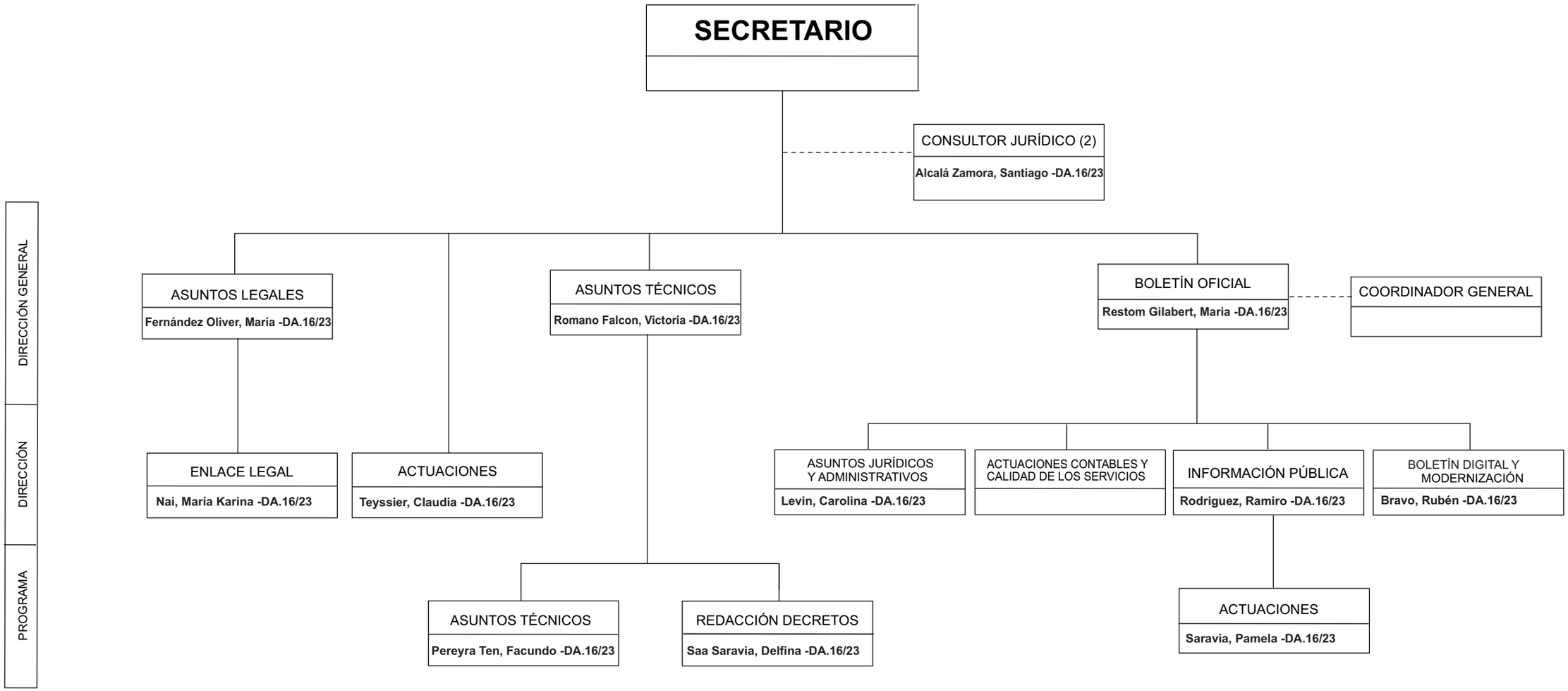

COORDINACIÓN DE ACTUACIONES

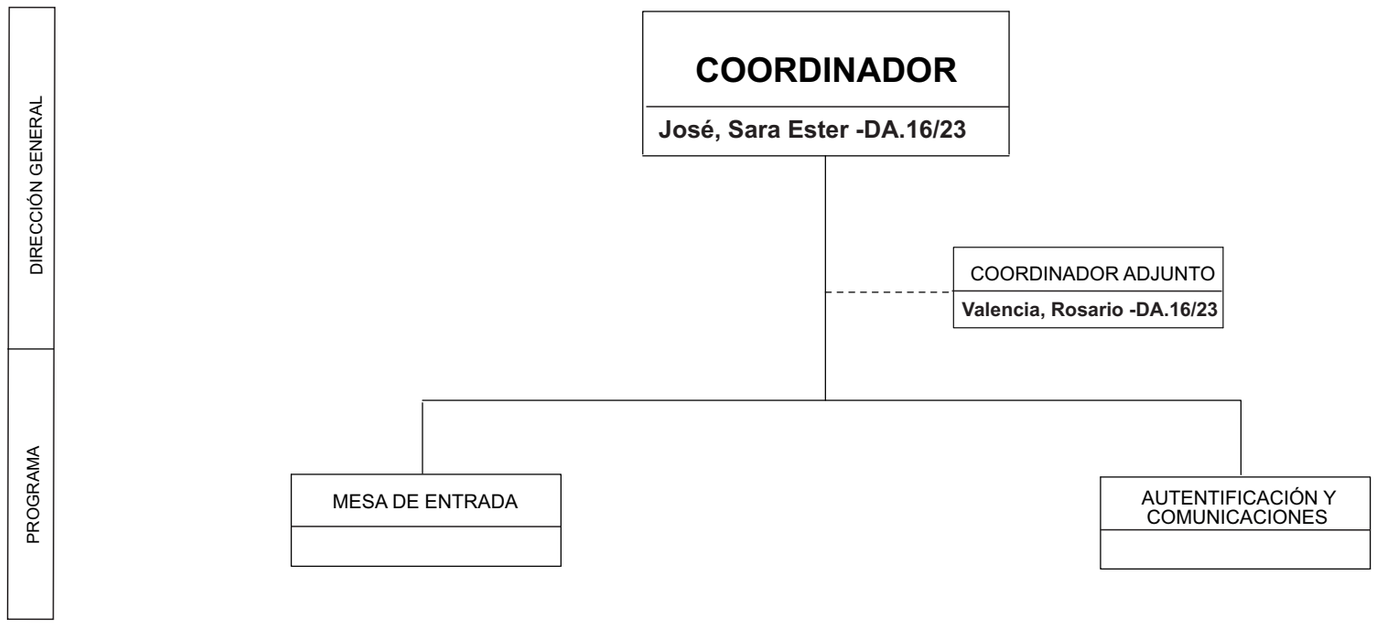

SERVICIO ADMINISTRATIVO FINANCIERO

DIRECCIÓN GENERAL

PROGRAMA

ADMINISTRADOR GENERAL
Cintioni, Lucrecia -DA.16/23

COORDINACIÓN DE UNIDADES
Lazo, Liliana -DA.16/23

CONTABILIDAD
Cabezas, Fabiana -DA16/23

TESORERIA
Nieva, José Gregorio -DA.16/23

PRESUPUESTO

CONTRATACIONES
Ovejero, Alfredo -DA.16/23

ESCRIBANÍA DE GOBIERNO

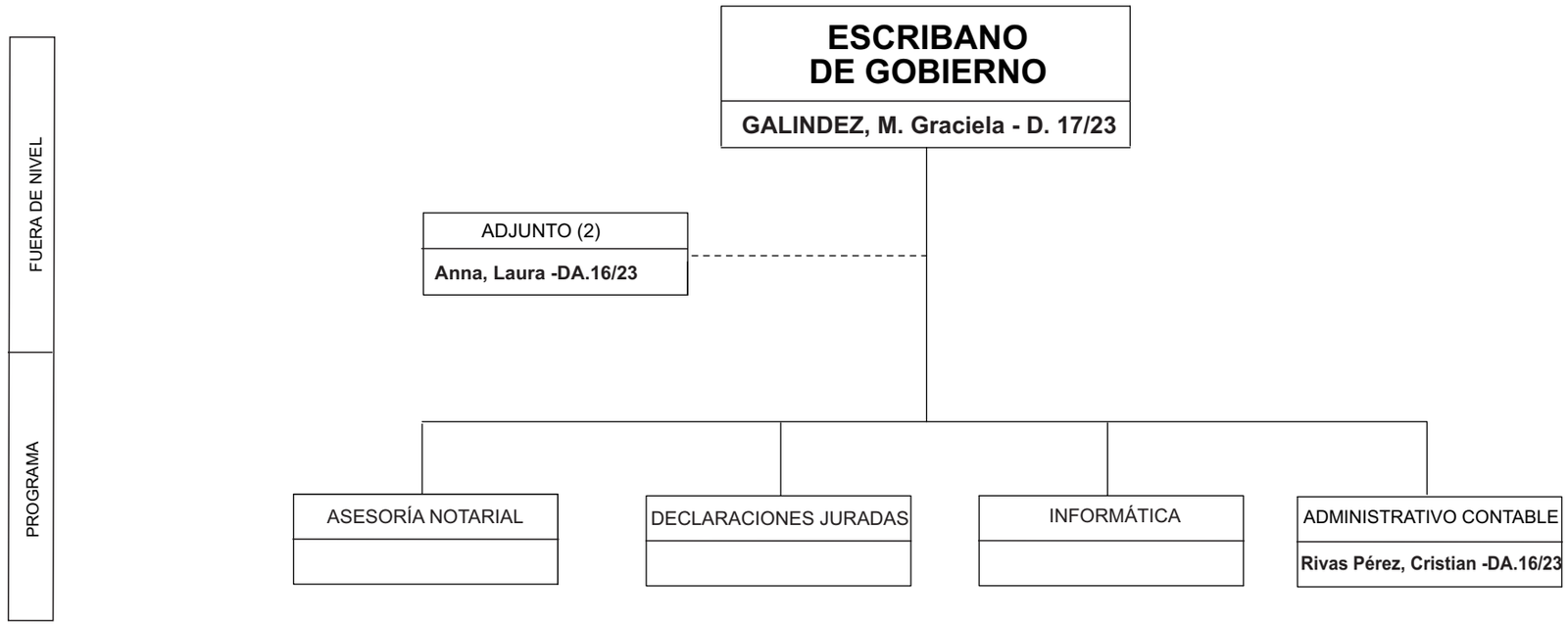

DIRECCIÓN GENERAL DE ESTADÍSTICAS Y CENSO

DIRECCIÓN GENERAL

FUERA DE NIVEL

DIRECTOR GENERAL

Paputsakis, Mabel -DA.16/23

COORDINADOR DE RELACIONES INSTITUCIONALES

Giorgetti, Myrian -DA.16/23

COORDINADOR GENERAL

Lescano, Andrea -DA.16/23

DELEGACIÓN CASA DE SALTA EN CAPITAL FEDERAL
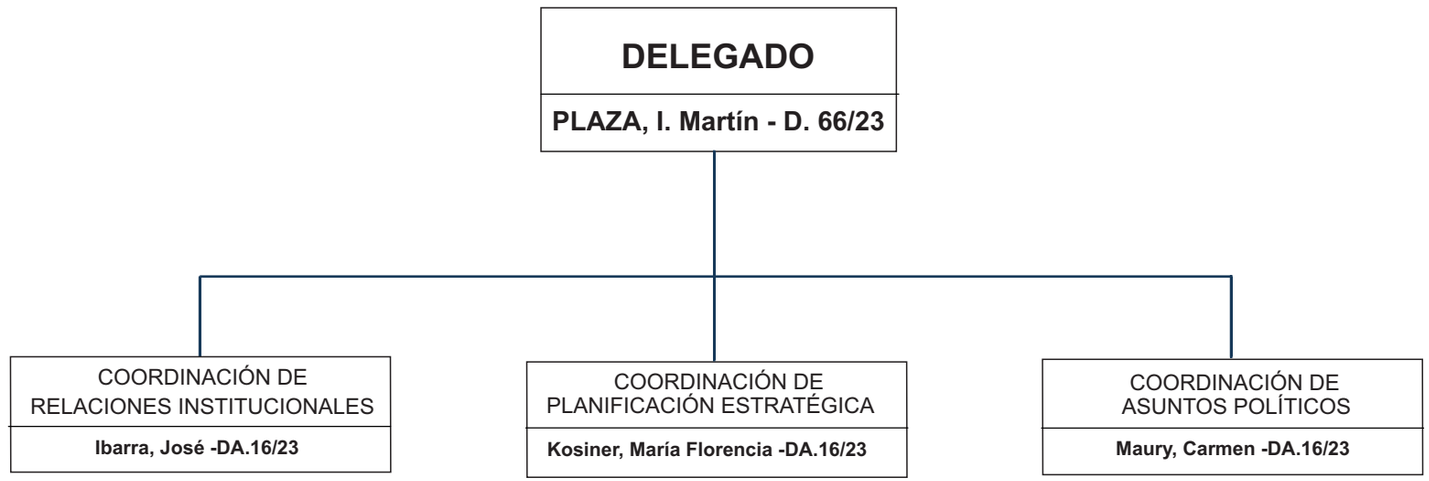
FUERA DE NIVEL