GOBERNACIÓN

GOBERNADOR
Sáenz, Gustavo -D.1/23

- COORDINACIÓN ADMINISTRATIVA DE LA GOBERNACIÓN — **DEMITRÓPULOS, Nicolás -D.12/23**
- COORDINACIÓN DE ENLACE Y RELACIONES POLÍTICAS — **CAMACHO, Sergio -D.13/23**
- SECRETARÍA GENERAL DE LA GOBERNACIÓN — **LOPEZ MORILLO, María -D.2/23**
- FISCALÍA DE ESTADO — **PÉREZ ALSINA, Juan D.115/23**
- SINDICATURA GENERAL DE LA PROVINCIA — **MATEO, Federico -D.15/23**
- REPRESENTACIÓN DE RELACIONES INTERNACIONALES — **SAN MILLÁN, Julio -D.84/23**

- CONSULTOR JURÍDICO — **CORNEJO, Abel -D.67/23**
- COORDINACIÓN DE POLÍTICAS SOCIALES — **GÓMEZ, Cristina -DA.17/23**
- COORDINACIÓN DE PRENSA — **DE VITA GARCÍA, María-DA.17/23**
- COORDINACIÓN INSTITUCIONAL — **FERREYRA, Florencia-D.137/23**
- COORDINACIÓN GENERAL DE LA VICEGOBERNACIÓN — **TROYANO, María -DA.17/23**
- AGENCIA DE CONTENCIÓN Y DESARROLLO COMUNITARIO — **PEÑALBA, Pablo -D.199/23**

MINISTERIO

- ECONOMÍA Y SERVICIOS PÚBLICOS — **DIB ASHUR, Roberto -D. 4/23**
- GOBIERNO, DERECHOS HUMANOS Y TRABAJO — **VILLADA, Ricardo -D.3/23**
- DESARROLLO SOCIAL — **MIMESSI, Mario -D.5/23.**
- EDUCACIÓN, CULTURA, CIENCIA Y TECNOLOGÍA — **FIORE VIÑUALES, María -D. 6/23**
- SALUD PÚBLICA — **MANGIONE, Federico -D. 7/23**
- PRODUCCIÓN Y DESARROLLO SUSTENTABLE — **DE LOS RÍOS PLAZA, Martín -D.8/23**
- TURISMO Y DEPORTES — **PEÑA, Mario -D.9/23**
- SEGURIDAD Y JUSTICIA — **DOMINGUEZ, Ramón -D.10/23**
- INFRAESTRUCTURA — **CAMACHO, Sergio -D.11/23**

SECRETARÍA

- PERSONAS MAYORES — **VILLAMAYOR, Juan - D.19/23**
- COORDINACIÓN INTERMINISTERIAL — **MASMUT, Gabriela -D. 188/23**
- RELACIONES INSTITUCIONALES E INTERNACIONALES — **FIGUEROA JEREZ. Constanza - D.25/23**
  - COORDINACIÓN — **PAREDES, Juan -DA.17/23**

SECRETARÍA DE LAS PERSONAS MAYORES

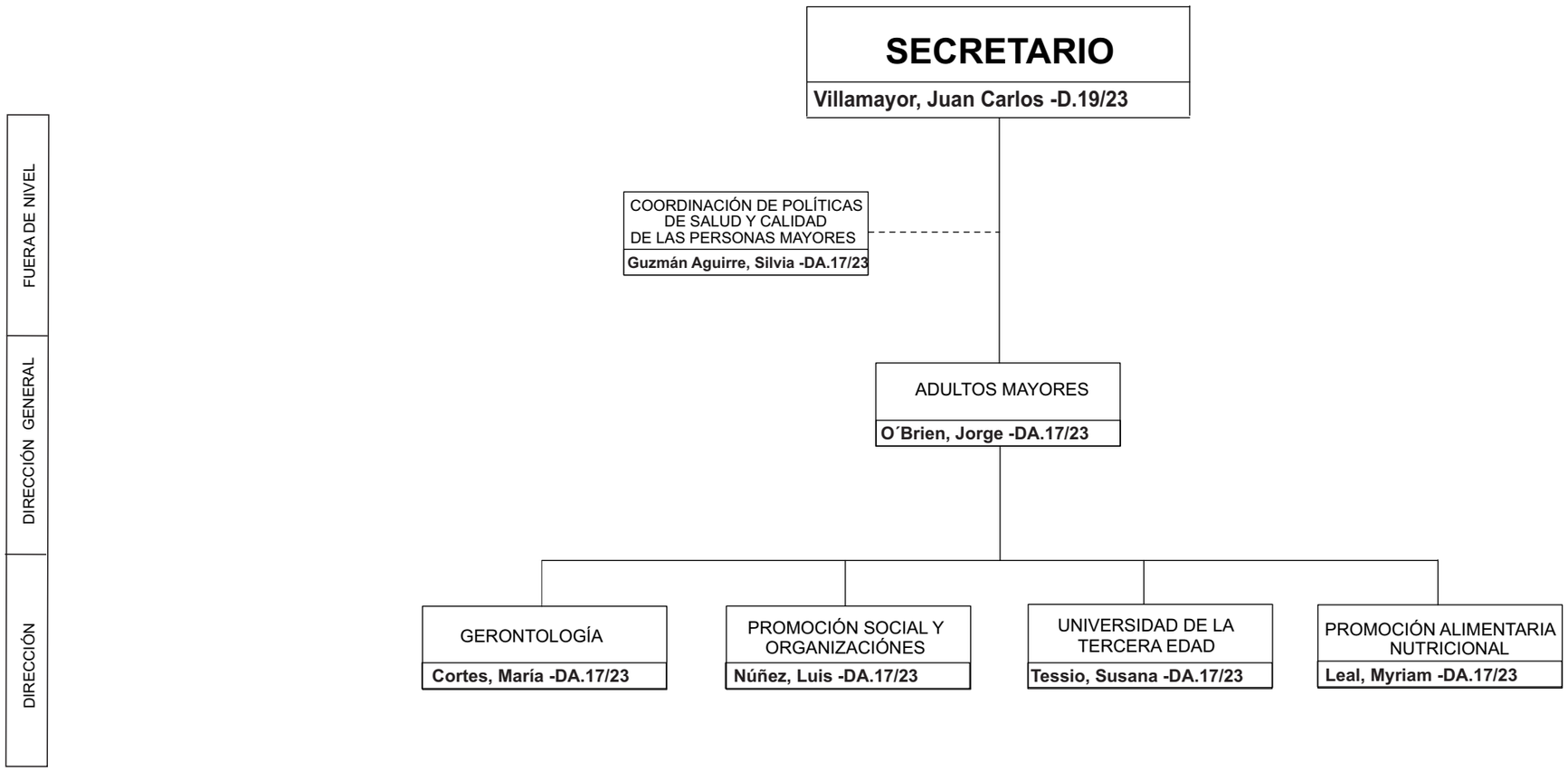

SECRETARÍA DE COORDINACIÓN INTERMINISTERIAL

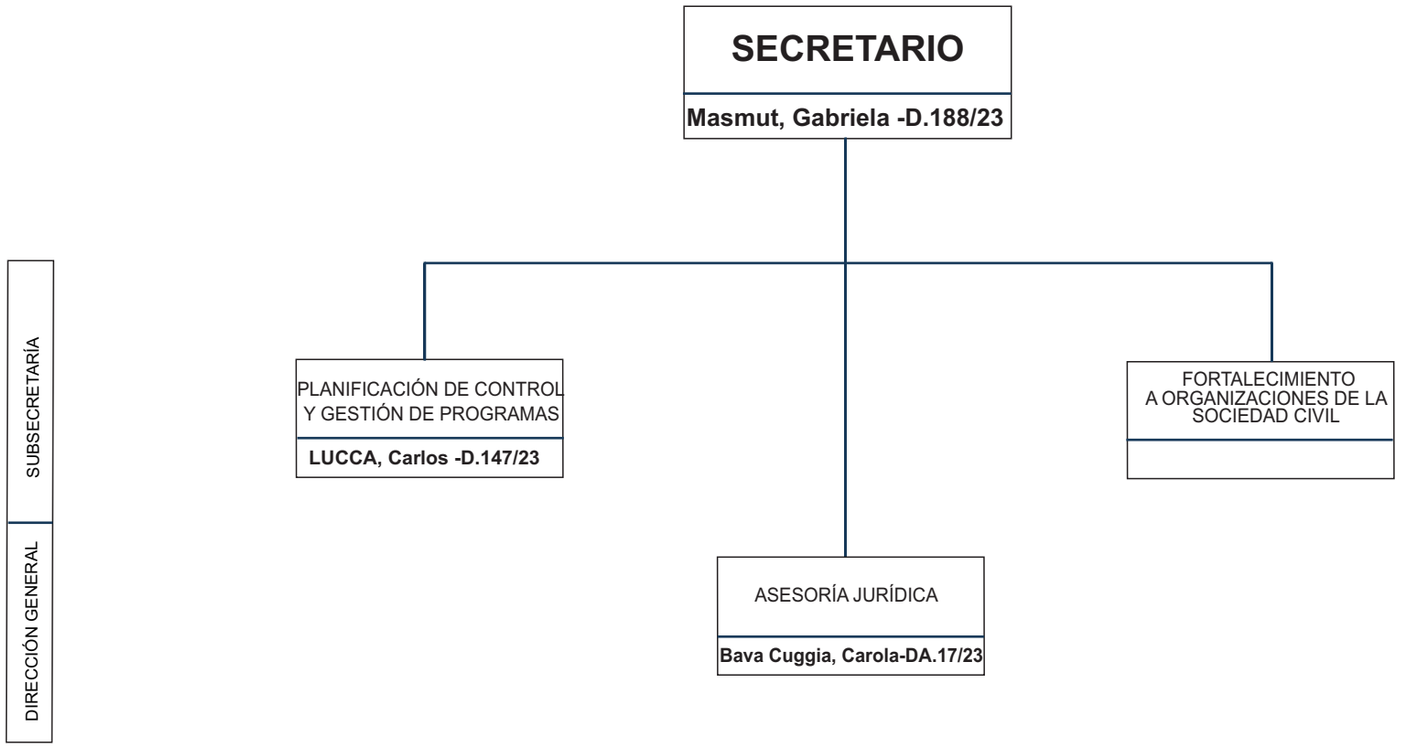
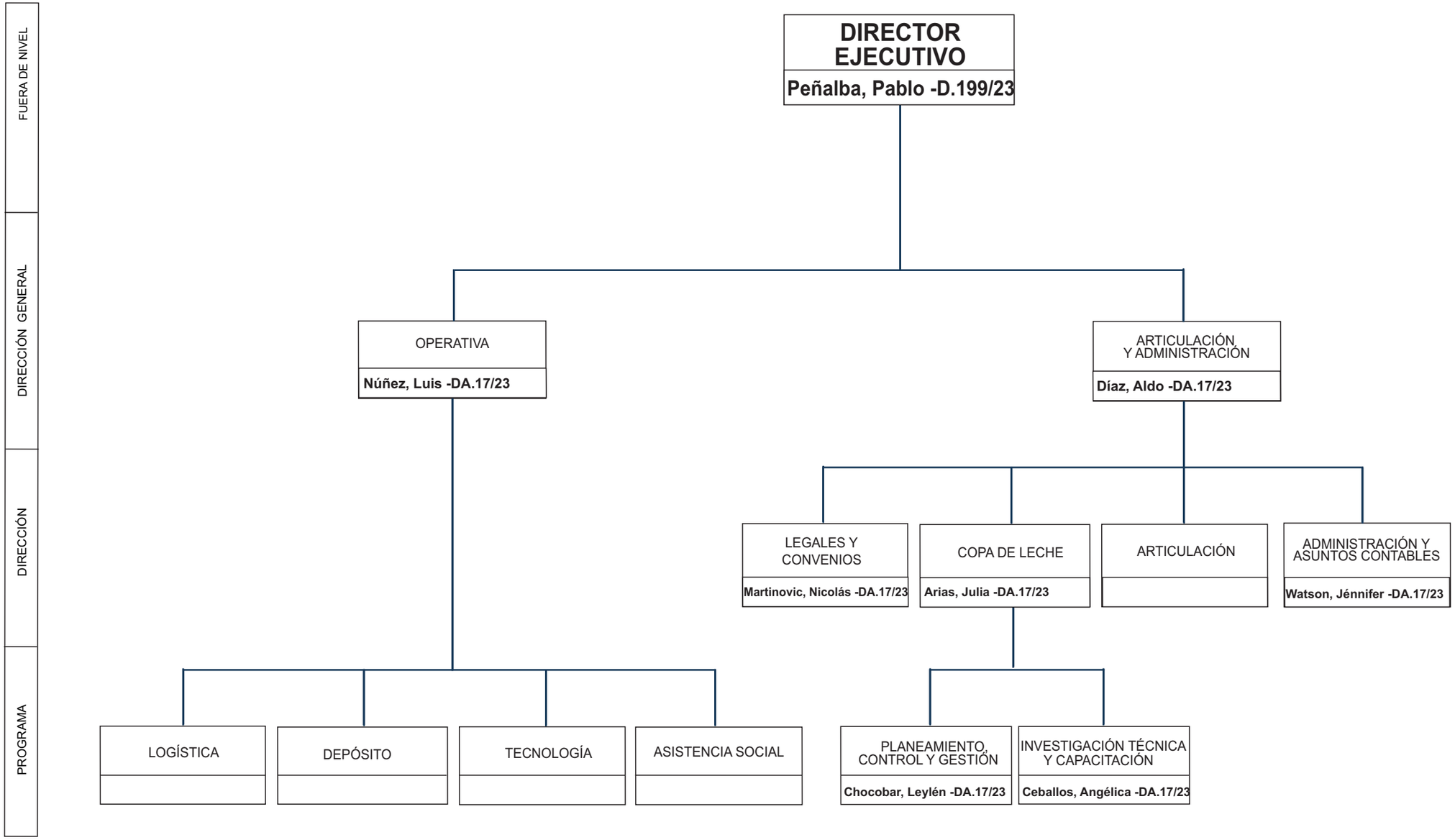
AGENCIA DE CONTENCIÓN Y DESARROLLO COMUNITARIO