COORDINACIÓN ADMINISTRATIVA DE LA GOBERNACIÓN

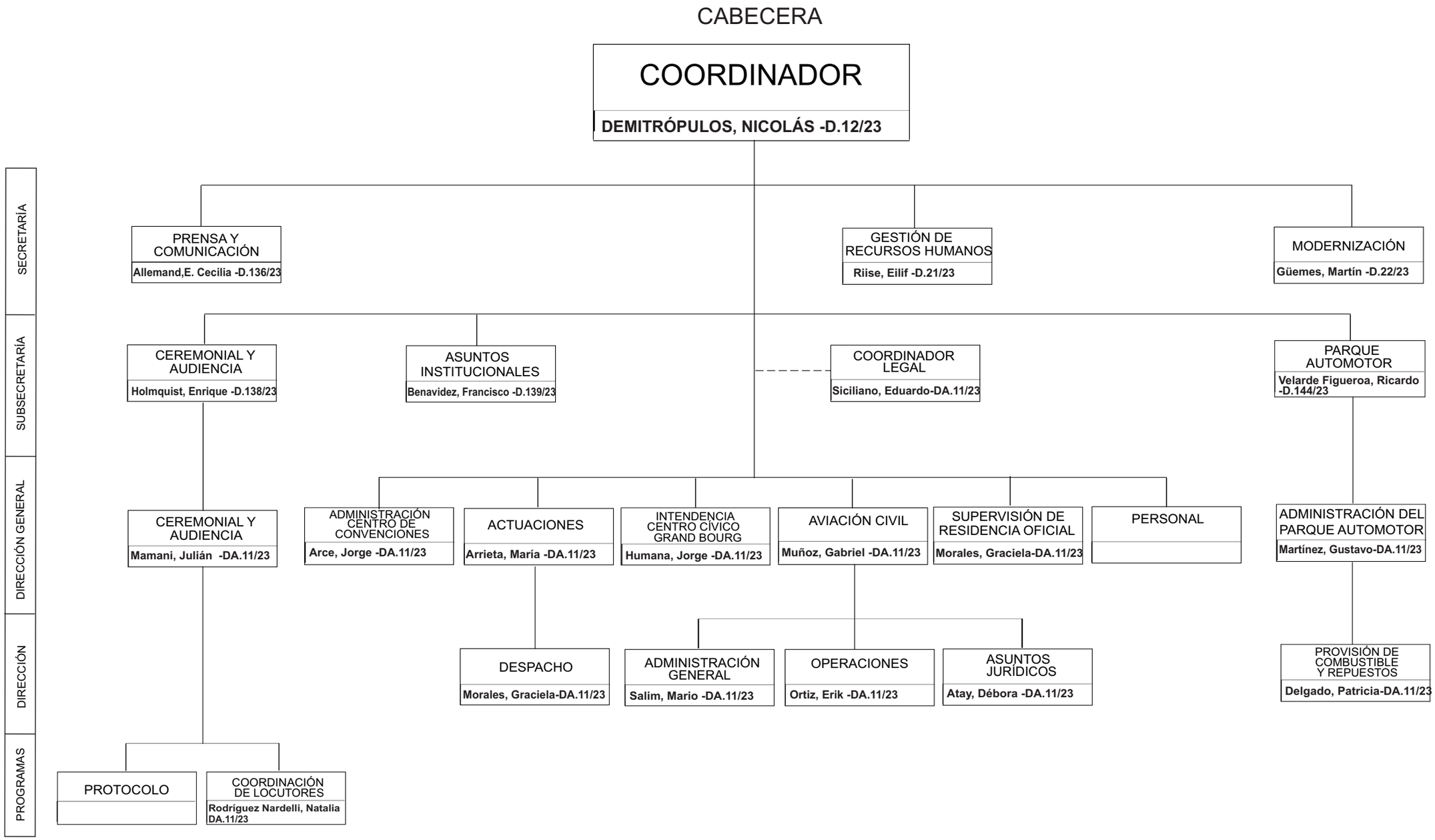

SECRETARÍA DE GESTIÓN DE RECURSOS HUMANOS

SUBSECRETARÍA | DIRECCIÓN GENERAL | DIRECCIÓN | PROGRAMA

SECRETARIO
RIISE, EILIF -D.21/23

COORDINADOR GRAL. DE PERSONAL
Díaz de Vivar, Eudoro DA. 11/23

SEGURIDAD SOCIAL
Wilde, Fernando -D.142/23

SEGURIDAD SOCIAL
Guaymas, Cintia -DA.11/23

RECURSOS HUMANOS
Albrecht, Matias -D.140/23

COORDINADOR DE RR HH
Ramírez, Josefina DA. 11/23

ADMINSTRACIÓN
Paz Alfonsina -DA. 11/23

EMPLEO PÚBLICO
Campos Licia -DA. 11/23

ANÁLISIS DE DATOS
Rovaletti Alberto -DA.11/23

CAPACITACIÓN Y DESARROLLO
Guzmán Ingrid -DA.11/23

ASUNTOS JURÍDICOS
Guaymas, Diego -DA.11/23

JURÍDICO
Tuma, José -DA.11/23

ORGANIZACIÓN
Castañeda Nordmann, Gonzalo -DA.11/23

PERSONAL
Arangio, Ricardo -D.141/23

ACTUACIONES DISCIPLINARIAS
Giagante, Fernando-DA.11/23

LEGAL
Marquieguez, Fernando -DA. 11/23

SISTEMA INTEGRADO DE RECURSOS HUMANOS
Blanco, Pablo -D.143/23

SISTEMA INTEGRADO DE RECURSOS HUMANOS
Velarde de Olmos, María S. -DA. 11/23

- DESPACHO:
Valero, Jorge -DA.11/23

- CONTROL DE REGISTRO:
- ANÁLISIS Y DESARROLLO ORGANIZACIONAL:
Parra, María Eugenia -DA.11/23
- INVESTIGACIÓN E INNOVACIÓN ORGANIZACIONAL:

- ADMINISTRATIVO:
Vázquez, Sergio -DA.11/23

- PROCESO DE LIQUIDACIÓN DE HABERES:
Villalba, Sergio -DA.11/23
- ADMINISTRACIÓN DEL SISTEMA INTEGRADO DE RECURSOS HUMANOS
- CENTRALIZACIÓN Y PROCESO DE INFORMACIÓN RÉGIMEN PREVISIONAL Y OBRA SOCIAL
Romero, Sergio -DA.11/23

SECRETARÍA DE PRENSA Y COMUNICACIÓN

SUBSECRETARIA
DIRECCIÓN GENERAL
PROGRAMA

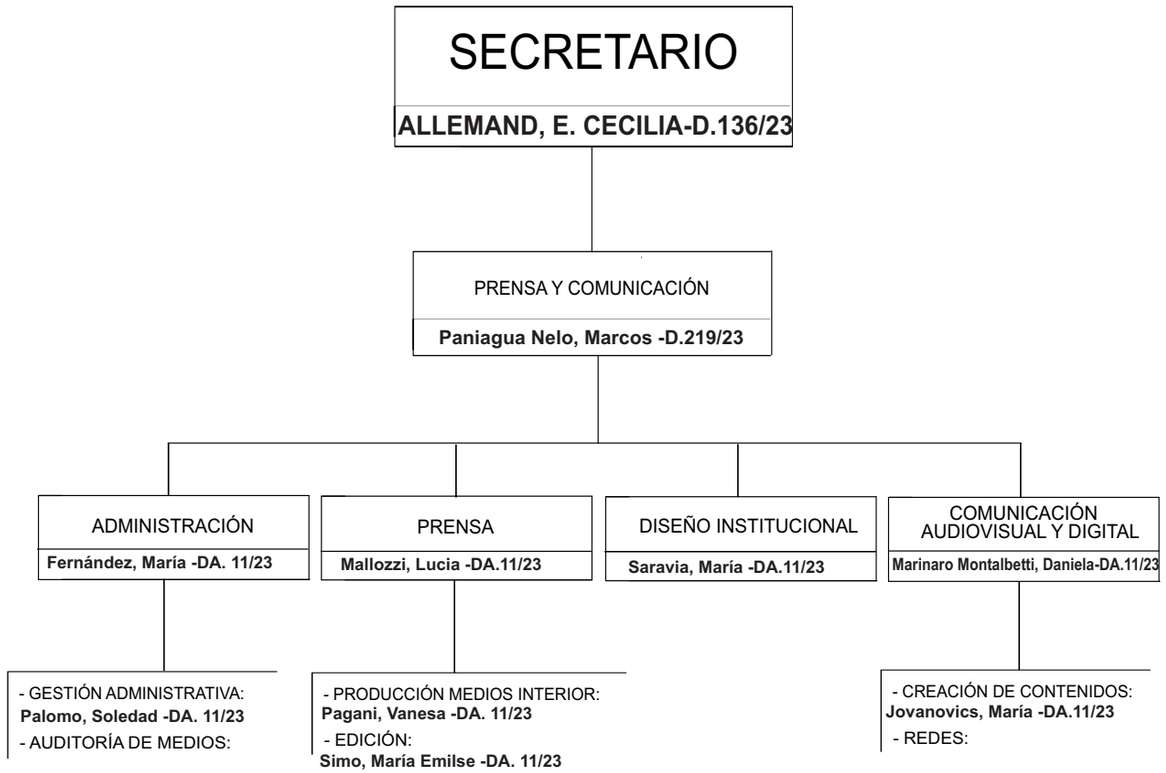

SECRETARÍA DE MODERNIZACIÓN

SUBSECRETARÍA | DIRECCIÓN GENERAL | DIRECCIÓN | PROGRAMA

- **SECRETARIO** — **GUEMES, MARTIN -D.22/23**
  - INNOVACIÓN PÚBLICA — **Pini Schiavone, María -D. 190/23**
    - CALIDAD DE ATENCIÓN Y DE LOS SERVICIOS — **Aguirre, Enrique -DA. 11/23**
      - ATENCIÓN DIGITAL Y TELEFÓNICA — **Burger, Jannina -DA.11/23**
    - INNOVACIÓN E INCLUSIÓN DIGITAL — **Soler Carmona, Irene -DA. 11/23**
      - INCLUSIÓN DIGITAL Y PARTICIPACIÓN CIUDADANA — **Clement, Guillermo -DA.11/23**
      - INNOVACIÓN DIGITAL — **Isa Toranzos, Daniel -DA.11/23**
  - TECNOLOGÍA Y CONECTIVIDAD — **Sant, Matias - D.191/23**
    - SERVICIO TÉCNICO
    - GOBIERNO DIGITAL — **Álvarez, Sebastián -DA.11/23**
      - ANÁLISIS DE SISTEMAS — **Quinteros, Nancy -DA.11/23**
      - INFRAESTRUCTURA TECNOLÓGICA — **Lamas, Benito -DA.11/23**
      - DESARROLLO DE SISTEMAS — **Mazaguer Cañada, Luis -DA.11/23**
        - ANÁLISIS DE DATOS Y DATOS ABIERTOS — **Sánchez Córdova, María -DA.11/23**
    - CONECTIVIDAD